

Vejledning i eksport af tilmeldingsliste til BridgeCentral.

Mbridge kan eksportere en tilmeldingsliste fra to steder.

Når man ser listen under Vis Liste:

TILBAGE	Export BC3	Udskriv
Drop in onsdag 23. juni kl. 19.00.		
Nr. Spiller 1	Spiller 2	Information
1. Anne-Marie Lidegård	Torben Huld	---

Eller under Admin -> SLET/KOPI/FLYT/EKSPORT:

<input type="checkbox"/>	FLYT	FLYT ALLE
EKSPORT	EKSPORT	
Alle informationer.	BridgeCentral3.	

Når man klikker på "Export BC3" eller "EKSPORT", så kommer der følgende popup:

mbridge.dk siger

Exporter listen til en csv fil, der kan importeres af BC3.
Filen gemmes normalt i Overførselsmappen (Browser indstilling).

Filen må ikke gemmes via Excel.

Bemærk at spillere/par/hold, der mangler at oplyse alle DBF nr. ikke kommer med.
De skal indlæses manuelt.
Husk at kontrollere listen for fejl i BC3.

Klik på OK og Mbridge laver csv filen og gemmer den, hvor browseren har fortalt Mbridge at hentede filer skal gemmes. Det er en browser indstilling. Næsten alle gemmer i overførselsmappen/download mappen.

De fleste browsere gemmer bare og så sker der ikke mere. Microsoft EDGE kan evt. lave følgende popup:

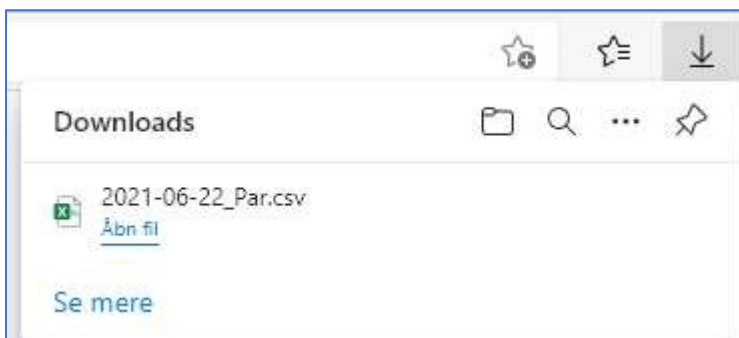

Man skal ikke åbne filen. Den er allerede gemt, der hvor BridgeCentralen skal hente den.

Bemærk filens navn. Navnet består af dato for eksport samt hvilken type liste, der er tale om. Aktuell en parliste. Kan også være hold og enkeltmand.

Hvis man åbner overførsler mappen med Stifinder, så ser det sådan ud:



Hvis man eksporterer flere lister samme dag, så bliver de nummeret, som ovenfor.

I BridgeCentralen skal man indlæse filen efter at man har oprettet den turnering, som listen skal bruges til. Nedenfor er oprettet en turnering med 2 rækker. Der er valgt vedligehold startliste.

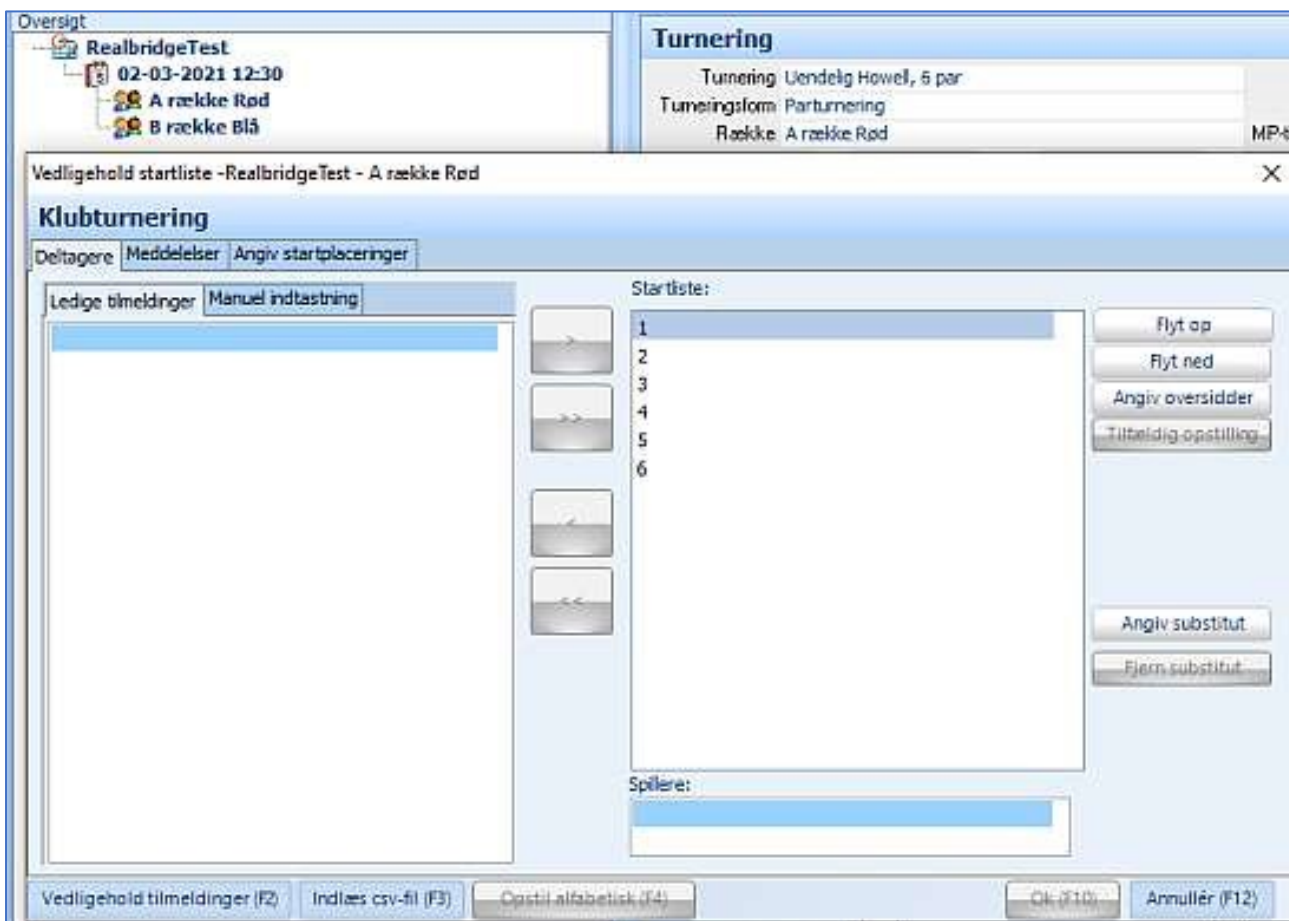

Her nederst står Indlæs csv-fil (F3). Nedenfor er listen importeret og startlisten kan oprettes.

